Skiathos

Feinster weißer bis goldgelber Sand und kristallklares Wasser auf mehr als 60 Stränden machen Skiathos zu einem wahren Badeparadies. Der Dreh- und Angelpunkt ist die Hauptstadt „Chora“, wo fast alle Inselbewohner leben. Den Besucher erwartet griechische Gastfreundschaft und Postkartenidylle pur: Kleine weiße Häuser mit roten Dächern, eine wunderschöne Hafenpromenade sowie zahllose schmale, verwinkelte Gassen. Außerhalb des Hauptortes dominieren Olivenhaine, Zypressen, Palmen, Nuss- und Obstbäume sowie bunte Gärten voller Rosen und Oleander.

Fluginformation

Flug ab Graz
mit „Austrian“ nach Skiathos.

Ermäßigter Bustransfer von Klagenfurt über Völkermarkt und Wolfsberg zum Flughafen Graz.

Achladies

Ihre Urlaubsorte

Skiathos-Stadt

Koukounaries

Der 600 m lange Sandstrand von Koukounaries ist zweifelsohne die markanteste Bucht der Insel und wird als die „griechische Karibik“ bezeichnet: Goldglitzernder Sand, saphirblaues Wasser und ein Binnensee, der auf zahlreichen Ansichtskarten glänzt. Eine sanfte Hügellandschaft mit üppig grünen Bäumen bestimmt das Hinterland, davor der ausladend breite Sandstrand.
Transferzeit vom Flughafen ca. 30-40 Minuten.

Troulos

Bekannt ist dieser Ort durch die kleine vorgelagerte Insel Troulonsia („Mäuseinsel“). Ganz in der Nähe befinden sich die Ruinen der Klosterkirche Agia Sophia, die im 6. Jh. erbaut wurde. Eine schöne, feine, weiße, 250 m lange Sandbucht bietet Sonnenschirm-, Liegestuhl-, Boots- und Wasserskiverleih und ist wegen dem seichten Wasser vor allem für Familien ideal geeignet.
Transferzeit vom Flughafen ca. 25-35 Minuten.

Agia Paraskevi

Eine der wichtigsten Inselkirchen liegt in einem bewaldeten Innenhof hinter dem Platanias-Strand, direkt neben dem Skiathos Princess Hotel. Jedes Jahr am 26. Juli wird hier das Kirchenfest der „Agia Paraskevi“ gefeiert. Die wunderschöne Sandbucht von Paraskevi liegt direkt vor dem Hotel.
Transferzeit vom Flughafen ca. 20-30 Minuten.

Kanapitsa

Das malerische Örtchen befindet sich auf der Halbinsel Kalamaki und bietet einen herrlichen Blick auf das tiefblaue Meer, bei klarem Wetter reicht die Sicht bis hinüber zum Pilion. Tausende von Sträuchern und Bäumen, grüne Wiesen sowie herausgeputzte Häuser und mondäne Villen bestimmen das Bild der Halbinsel.
Transferzeit vom Flughafen ca. 15-20 Minuten.

Achladis

Beliebt vor allem wegen der Nähe zur Hauptstadt und der schönen Badebucht Achladias („Birnbaum-Strand“). Entlang der Straße gibt es zahlreiche Tavernen, der Strand ist voll erschlossen, das Wasser klar und sauber. Von Windsurfen über Wasserski und Segelbooten wird hier alles geboten.
Transferzeit vom Flughafen ca. 15 Minuten.

Vassilias

Die Nähe zur Stadt und zahlreiche Strände machen die Dörfer im Süden von Skiathos zum Urlaubsparadies. Entlang der Straße findet man Tavernen und Einkaufsmöglichkeiten. Buspendelverkehr mit ausgezeichneten Verbindungen.
Transferzeit vom Flughafen ca. 15 Minuten.

Megali Ammos

Vor allem die Nähe zu Skiathos-Stadt (nur ca. 1 km außerhalb) macht diesen Strand so beliebt. Seichtes, sauberes Wasser – ideal für Kinder geeignet sowie Liegestuhl- und Sonnenschirmverleih. Supermärkte, Fahrrad- und Wassersportverleih befinden sich in unmittelbarer Umgebung.
Transferzeit vom Flughafen ca. 10-15 Minuten.

Skiathos-Stadt

Die kleine Inselhauptstadt wird im Sommer zur Drehscheibe – hier treffen sich Sonnenanbeter und Nachtschwärmer. Der Ort besitzt einen modernen Fährhafen und einen älteren Fischerhafen, dazwischen liegt eine kleine Halbinsel (Bourtzi), auf der sich ein burgähnliches Gebäude mit einer Freilichtbühne und einer Taverne befinden. Von hier hat man den schönsten Blick auf den Hafen und die Bucht. Modeboutiquen, Souvenirläden und Antiquitätengeschäfte in der „Papa-Diamantis-Straße“ laden zur Shoppingrunde ein. In den Tavernen und Straßencafés lässt man sich nieder, bevor Diskotheken und griechische Tanztavernen für nächtliches Amusement sorgen.
Transferzeit vom Flughafen ca. 5 Minuten.

Ihre Urlaubsorte auf Skiathos

Skiathos schönste Strände

Die goldgelben Strände ziehen sich die ganze Südküste entlang, und gehen fast nahtlos ineinander über. Alle sind problemlos über die Inselstraße (von Skiathos-Stadt bis Koukounaries reichend) erreichbar. Durch die windgeschützte Lage ist das Wasser wärmer als an den anderen Küsten.

Lalaria

Mandraki
Wer einen einsamen Strand sucht, ist hier genau richtig. Die weit ausladende Bucht gilt als absoluter Geheimtipp. Sonnenschirmverleih nur im Hochsommer vorhanden.

Agia Eleni
300 m lange Bucht mit feinstem, weißen Sand und kristallklarem, türkisfarbenem Wasser. Sonnenschirm- und Liegestuhlvermietungso wie Strandbars und Wassersportverleih.

Krassa
Dem Besucher erschließen sich zwei wildromantische Buchten – die südliche ist ungefähr 300 m lang, über den Felsen gelangt man an die nördliche Bucht – wo sich der einzig offizielle FKK-Bereich auf Skiathos befindet. Am Strand gibt es eine Bar, Wassersport- und Spielmöglichkeiten.

Koukounaries
Es ist das Wahrzeichen der Insel und gehört zu den schönsten Stränden von Griechenland. Goldglitzernder Sand, saphirblaues Wasser sowie ein Binnensee. Dahinter eine sanfte Hügellandschaft mit üppig grünen Bäumen, davor der ausladend breite, 600 m lange Sandstrand. Überall werden Liegestühle, Sonnenschirme und Wassersportgeräte vermietet.

Platanias
Der helle Sand auf 400 m Länge ist hier besonders feinkörnig. Sonnenschirme, Liegestühle und Wassersportverleih direkt vor Ort.

Nostos
Schöne Badebucht unmittelbar vor der Halbinsel Kalamaki. Sehr sauberer Strand und klares, seichtes Wasser. Wassersporteinrichtungen (Surfen, Motorboote, Tauchen). Taverne mit Sonnenschirm- und Liegestuhlverleih.

Koukounaries

Achladis
Beliebte, touristisch voll erschlossene Sandbucht, mit kristallklarem, seichtem Wasser. Zahlreiche Wassersportmöglichkeiten wie Windsurfen, Wasserski, Segelboot oder Tretboot.

Tzaneria
Bestehend aus mehreren schönen Badebuchten, unmittelbar vor der Halbinsel von Kalamaki. In der Hauptbucht finden sich Wassersporteinrichtungen (Surfen, Motorboote, Tauchen), eine Taverne, Sonnenschirm- und Liegestuhlverleih.

Lalaria
Einer der malerischsten Strände von Skiathos. Das beliebte Ausflugsziel ist mit dem Boot erreichbar.

Kanapitsa – Vromolimnos
Eine wunderschöne, ca. 400 m lange Bucht mit feinstem Sand und glasklarem Wasser.

Megali Ammos
Hier gehen mehrere kleine, windgeschützte Buchten nahtlos ineinander über. Kein Liegestuhlverleih oder sonstige Einrichtungen.

Maratha

Agia Eleni

Kechria

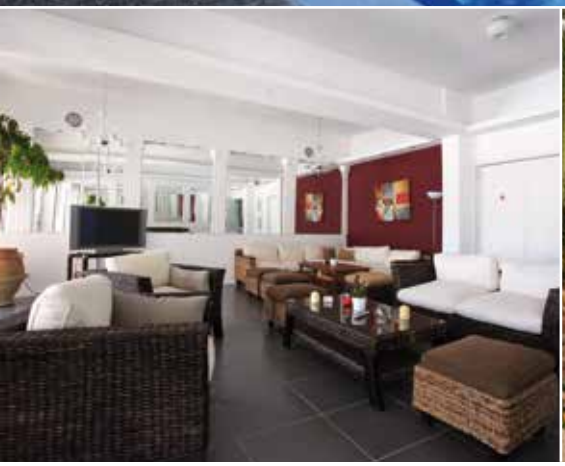

Wohnbeispiel

Hotel PLAZA

Kanapitsa **off. Kat. B**

In landschaftlich einzigartiger ruhiger Toplage, eingebettet zwischen saftig grünen Pinien- und Olivenbäumen, liegt diese gut geführte, aus 2 zwei- bis dreistöckigen Gebäuden bestehende Hotelanlage, die einerseits durch ihre ideale Strandlage, andererseits durch ihre unmittelbare Nähe zur quirligen Inselhauptstadt mit unzähligen Einkaufs- und Unterhaltungsmöglichkeiten besticht.

Lage: Nur ca. 150 m vom schönen, flach abfallenden Sandstrand von Kanapitsa entfernt. Das ca. 6 km entfernte, lebhafte Zentrum von Skiathos-Stadt ist mit regelmäßigen Linienbusverbindungen (Bushaltestelle ca. 15 Gehminuten entfernt) und in der Hochsaison zusätzlich mit kostenpflichtigen, mehrmals täglich verkehrenden Taxibooten leicht erreichbar.

Economyzimmer (DEF)**:** Freundlich eingerichtet, Bad oder Dusche, WC, Föhn, Telefon,TV (lokal), Klimaanlage, Minibar und Balkon. Belegung: Max. 3 Erw.

Zimmer (DGF)**:** Freundlich und hell eingerichtet mit Bad oder Dusche, WC, Föhn, Telefon,TV (lokal), Klimaanlage, Kühlschrank, Balkon oder Terrasse. Belegung: Max. 3 Erw. Aufzahlung für Meerblick (DMF) ist möglich. Belegung: Max. 2 Erw. und 1 Kind (extra Bett). Einzelzimmer sind Doppelzimmer zur Alleinbenützung (EEF, EGF, EMF).

Suite für 2-5 Personen (FMF)**:** Auf Anfrage: Komfortabel eingerichtet, ein kombinierter Wohn-/Schlafraum mit ausziehbarem Sofa und ein durch eine Tür getrennter Schlafraum mit einem Doppelbett, Bad, Dusche, WC, Föhn, Telefon, TV (lokal), Klimaanlage, Balkon oder Terrasse mit Meerblick. Belegung: Max. 2 Erw. und 3 Kinder oder 4 Erw.

Ausstattung: Rezeption mit Mietsafe, Aufenthaltsraum mit Bar und TV-Ecke, Frühstücksraum mit herrlichem Panoramablick, Bar, Caféteria und eine à la carte Taverne. Im Außenbereich ein Süßwasserpool mit Liegeterrasse, eine Pool-/Snackbar und eine Taverne mit griechischen Spezialitäten am Strand.

Pool: Liegen und Sonnenschirme frei.

Strand: Liegen und Sonnenschirme gegen Gebühr.

Sport und Unterhaltung: Inklusive: Tischtennis. Gegen Gebühr: Ein nicht zum Hotel gehörender Tennisplatz ca. 100 m und eine Tauchschule ca. 600 m entfernt. Zahlreiche Wassersportmöglichkeiten wie Wasserski, Windsurfen, Fly Board, Tret- und Motorbootverleih von lokalen Betreibern am Strand (gegen Gebühr).

Zahlreiche Restaurants, Tavernen, Bars sowie Einkaufsmöglichkeiten im lebhaften Zentrum von Skiathos-Stadt.

Kinder: Integriertes Kinderbecken.

Verpflegung: Frühstück oder Halbpension: Erweitertes Frühstücksbuffet, abends Menü.